



12 rue de la Rivoire 38300 BOURGOIN JALLIEU
 SIRET 890724131 00010 - UAI 0383560N
 Certificat Qualiopi 20011565.1
 Tél : 04 28 35 11 63
 Mail : contact@iscl.fr

BTS - MHR (Management en Hôtellerie - Restauration) sur 3 ans - Avec la MAN en 1ère Année

Promo Rentrée - 2024-2027 Effectif prévu : 10 Echéance d'enregistrement : 31/08/2028

Dates de formation : Du 02/09/2024 au 02/07/2027 (fin des rattrapages) RNCP : 37889

Ce BTS ne concerne que les options A et B en 3ième année

Code diplôme option A : 32033423
 Code diplôme option B : 32033424

	Mois	Heures
	1,00	151,67
Formation	35,00	36,9%
	36,00	35,9%
	37,00	34,9%
	38,00	34,0%
	39,00	33,1%
Maximum	40,00	32,3%

- Jours**
 280
- Jours de cours/examens blancs présentiel ISCL
 - Jours en entreprise (durant la formation en alternance)
 - Jours fériés
 - Examens (ou en entreprise selon les dates de l'académie)
 - extension du contrat d'apprentissage (maximum 3 mois avant et/ou 2 mois après)
 - ISCL Fermée (alternants en entreprise)
- Heures**
 1960

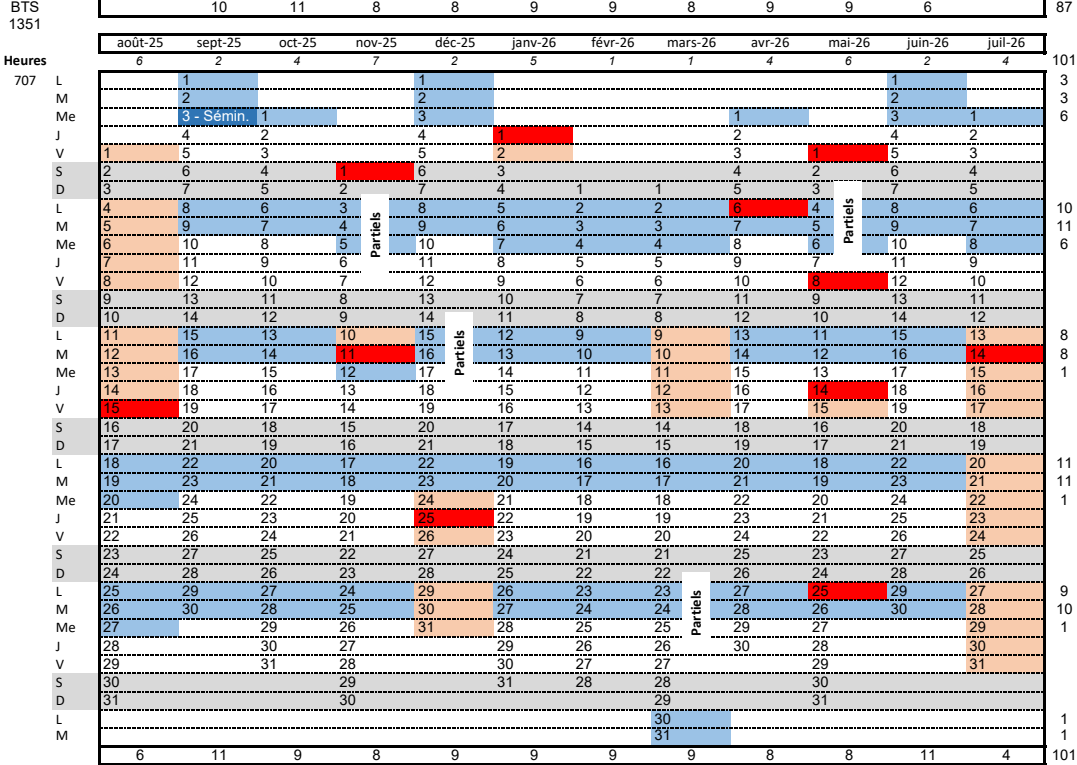
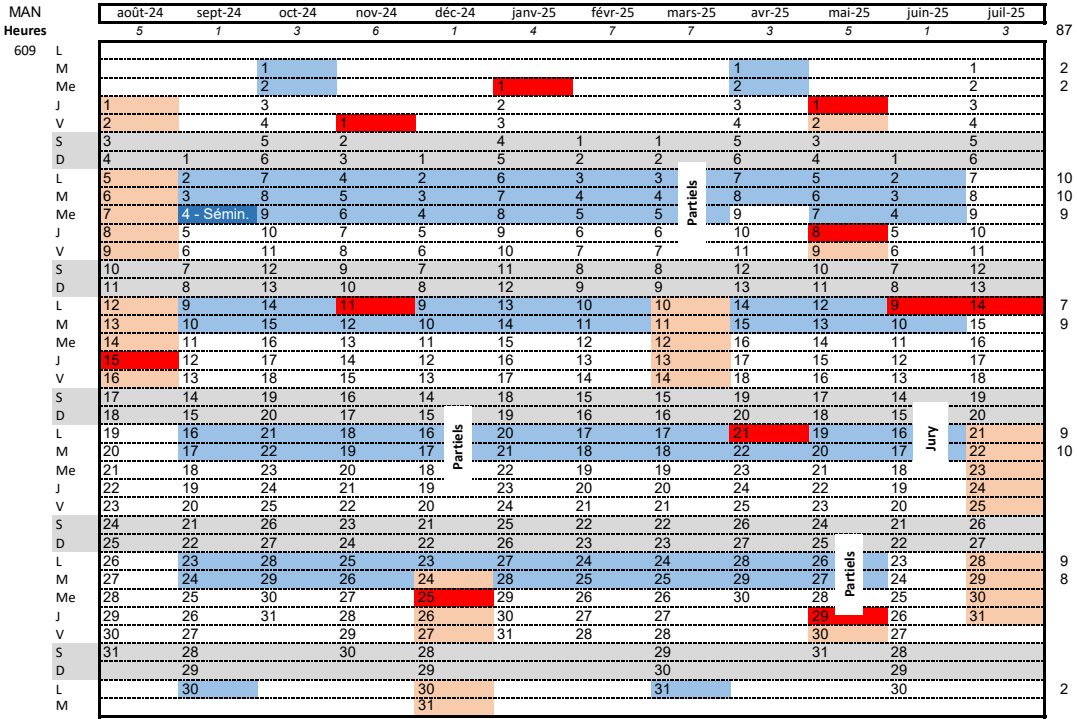

BTS - MHR (Management en Hôtellerie - Restauration) sur 3 ans - Avec la MAN en 1ère Année

Promo Rentrée - 2024-2027

Effectif prévu : 10

Echéance d'enregistrement : 31/08/2028

Dates de formation : Du 02/09/2024 au 02/07/2027 (fin des rattrapages)

RNCP : 37889

		août-26	sept-26	oct-26	nov-26	déc-26	janv-27	févr-27	mars-27	avr-27	mai-27	juin-27	juil-27	
		7	3	5	1	3	6	2	2	5	7	3	5	
644	L								1					92
	M		1			1			2			1		1
	Me		2 - Sémin.			2			3			2		3
	J		3	1		3			4	1		3	1	3
	V		4	2		4	1		5	2		4	2	3
	S		5	3		5	2		6	3	1	5	3	Rattrapages
	D		6	4	1	6	3		7	4	2	6	4	
	L		7	5	2	7	4	1	8	5	3	7	5	9
	M		8	6	3	8	5	2	9	6	4	8	6	9
	Me		9	7	4	9	6	3	10	7	5	9	7	8
	J		10	8	5	10	7	4	11	8	6	10	8	
	V		11	9	6	11	8	5	12	9	7	11	9	
	S		12	10	7	12	9	6	13	10	8	12	10	
	D		13	11	8	13	10	7	14	11	9	13	11	
	L		14	12	9	14	11	8	15	12	10	14	12	8
	M		15	13	10	15	12	9	16	13	11	15	13	8
	Me		16	14	11	16	13	10	17	14	12	16	14	8
	J		17	15	12	17	14	11	18	15	13	17	15	
	V		18	16	13	18	15	12	19	16	14	18	16	
	S		19	17	14	19	16	13	20	17	15	19	17	
	D		20	18	15	20	17	14	21	18	16	20	18	
	L		21	19	16	21	18	15	22	19	17	21	19	9
	M		22	20	17	22	19	16	23	20	18	22	20	10
	Me		23	21	18	23	20	17	24	21	19	23	21	3
	J		24	22	19	24	21	18	25	22	20	24	22	1
	V		25	23	20	25	22	19	26	23	21	25	23	1
	S		26	24	21	26	23	20	27	24	22	26	24	1
	D		27	25	22	27	24	21	28	25	23	27	25	
	L		28	26	23	28	25	22	29	26	24	28	26	8
	M		29	27	24	29	26	23	30	27	25	29	27	8
	Me		30	28	25	30	27	24	31	28	26	30	28	1
	J		31	29	26	31	28	25		29	27		29	
	V			30	27		29	26		30	28		30	
	S			31	28		30	27			29		31	
	D						31	28			30			
	L				30						31			2
	M													2
		7	10	9	10	9	9	9	10	9	10			92

Ce calendrier peut être soumis à des modifications en cas de nécessité au fonctionnement de l'établissement ou aux passages d'examen

La fin des examens tiendra compte des rattrapages prévu la première semaine du mois de juillet 2027