

BTS - GTLA (Gestion des Transports et Logistique Associée)

Promo Rentrée 2024 - 2026

Effectif prévu : 16

Echéance d'enregistrement : 31/12/2028

Dates de formation : Du 22/08/2024 au 03/07/2026 (fin des rattrapages)

RNCP : 38365

Code diplôme : 32031103

Jours	Jours de cours/examens blancs présentiel ISCL	Formation
193	Jours en entreprise (durant la formation en alternance)	
	Jours fériés	
Heures	Examens (ou en entreprise selon les dates de l'académie)	Maximum
1351	extension du contrat d'apprentissage (maximum 3 mois avant et/ou 2 mois après)	
	ISCL Fermée (alternants en entreprise)	

Mois	Heures
1,00	151,67
23,00	38,7%
24,00	37,1%
25,00	35,6%
26,00	34,3%
27,00	33,0%
28,00	31,8%

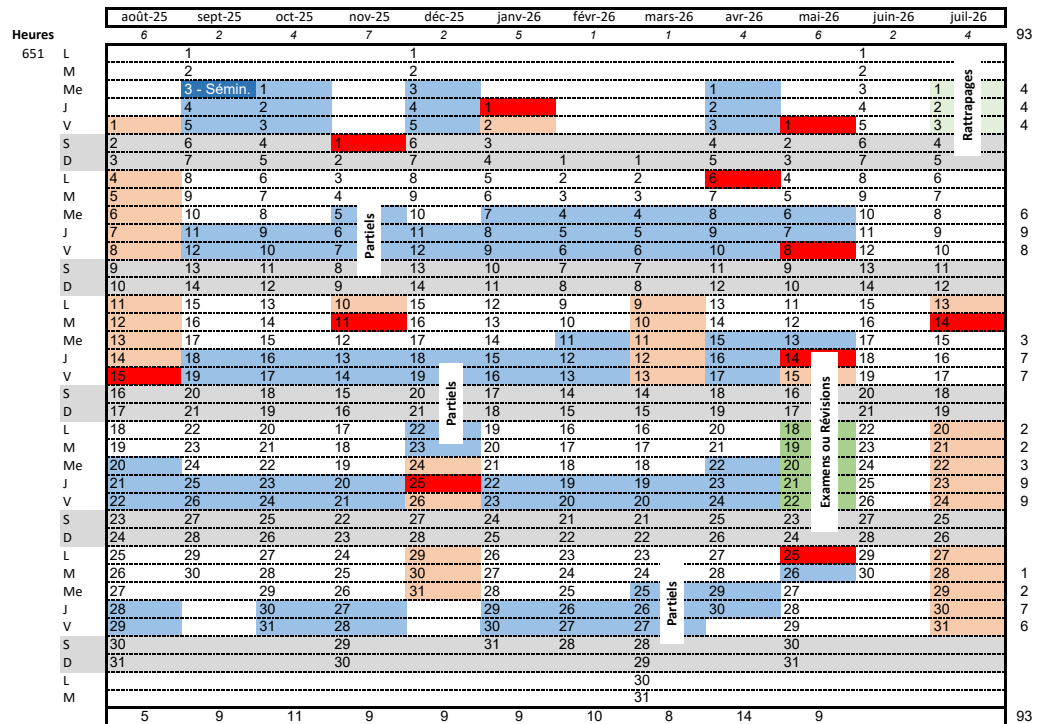
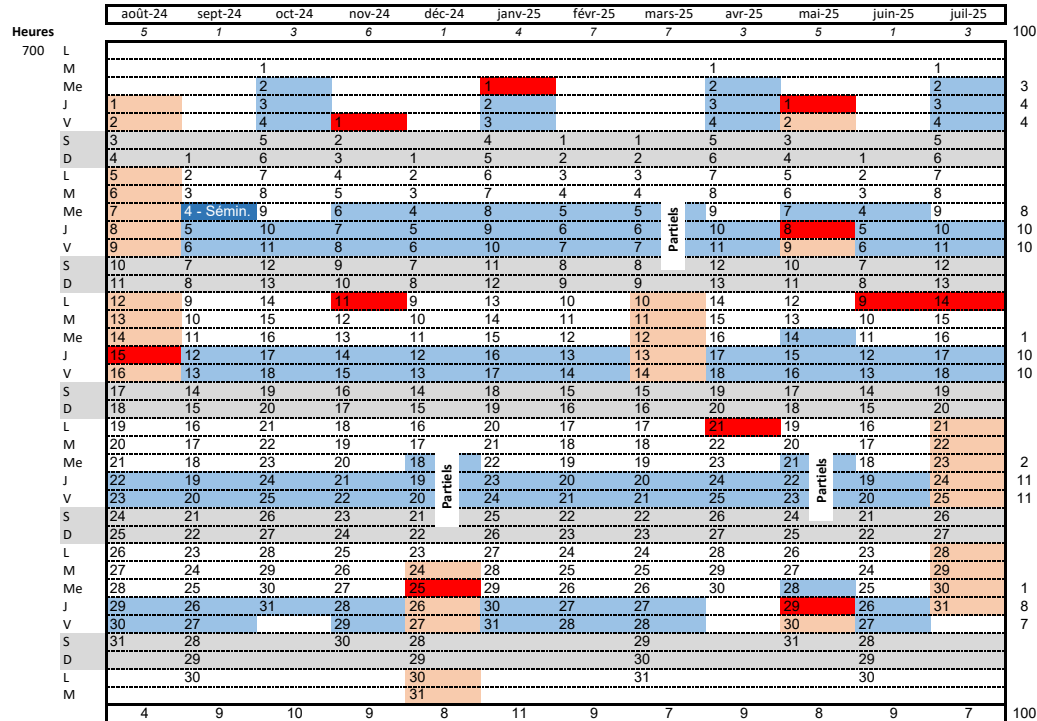

Ce calendrier peut être soumis à des modifications en cas de nécessité au fonctionnement de l'établissement ou aux passages d'examen

La fin des examens tiendra compte des rattrapages prévu la première semaine du mois de juillet 2026